

平成24年6月吉日  
事務連絡

各 教育委員会学校体育主管課長 様  
各 中学校・中等教育学校長 様  
各 高等学校・特別支援学校長 様  
学 体 連 理 事 ・ 評 議 員 様

(財) 日本学校体育研究連合  
会 長 片 岡 暁 夫  
東京都高等学校保健体育研究会  
会 長 関 毅 彦  
東京都公立中学校保健体育研究会  
会 長 関 順 子

## 第24回 全国学校体育指導者実技講習会 中・高等学校兼特別支援学校対象部会 平成24年度東京都公立中学校保健体育実技講習・研究会

標記の講習会兼研修会を下記の通り開催いたします。つきましては、関係の先生方の参加について、格段のご高配を賜りますよう、ご案内を申し上げます。

### 記

- 趣 旨 全国の特別支援学校・中学校・高等学校保健体育指導者が、当面する体育の課題解決及び指導技術の向上を図るとともに研究討議し、保健体育指導者として、資質の向上と相互に継続する指導について充実・発展を期する。  
主題：「武道(柔道)・ダンス、『指導の工夫と実践』」
- 主 催 日本学校体育研究連合会  
主 管 東京都公立中学校保健体育研究会 東京都高等学校保健体育研究会
- 日 時 平成24年 8月 3日(金) 8:30~17:00
- 会 場 港区立御成門中学校  
住所：〒 105-0003 東京都港区西新橋3-25-30
- 内 容 武 道(柔道)：立ち技・押さえ技に挑戦、楽しく安全な柔道  
ダンス：初めてのダンス指導～まずはここから
- 講 師 柔 道 宮本 乙女 先生(お茶の水女子大学附属中学校教諭)  
小宮 徳健 先生(教育庁指導部指導企画課 統括指導主事)  
ダンス 中村なおみ 先生(東海大学 体育学部 体育学科 准教授)  
佐藤 吉高 先生(お茶の水女子大学附属中学校教諭)  
岡本 和隆 先生(港区立御成門中学校教諭)

6 参加対象者 中学校・高等学校・特別支援学校 教諭（男女は問いません）  
定員100名

※ 先着順で受付け、申し込みが定員になり次第、募集を終了いたします。

※ 申し込み多数の場合は、都外の方を優先する意向ですので、ご了承ください。

7 時 程

受付	8 : 3 0
開会式	8 : 5 0 ~
実技講習会	9 : 0 0 ~ 1 7 : 0 0
実 技 研 修	
(午前)	9 : 0 0 ~ 1 2 : 0 0 (3時間)
(午後)	1 3 : 0 0 ~ 1 6 : 0 0 (3時間)
講義及び質疑応答	1 6 : 2 0 ~
閉会式	1 6 : 5 0 ~
解 散	1 7 : 0 0

※ 実技内容（武道・ダンス）は、昼休みを挟んで種目の入れ替えをします。

8 参加費 無 料

9 申し込み 別紙申し込み用紙をコピーし記入の上、7月13日（金）までに  
下記の学校宛てFAXにてお送りください。

東京都中学校保健体育研究会

足立区新田学園（足立区立新田中学校） 校 長 加 藤 隆 司

住 所 〒123-0865

足立区新田3-34-2

電 話 03-3913-6665

（直通）03-3911-1885

F A X 03-3913-6666

10 サービスの取り扱い 東京都の教員は、東京都教職員研修センターの研修扱いとなりますので研修出張になります。

都外から参加される方のサービスに関しましては、それぞれの自治体でご確認ください。

11 その他 (1)ダンス：服装は運動しやすい服装で体育館シューズを持参してください。  
柔 道：柔道着を持参してください。

(2)飲み物、昼食をご用意ください。ケガには十分に注意してください。

(3)東京都教職員で初任者の方は、初任者研修校外における課題別研修の、一日分の扱いもできますので副校長・校長先生にご相談ください。

(4)午前・午後の半日のみも研修も可能です。

(5)午前・午後入れ替えについては当日お知らせいたします。

## 会場へのご案内

東京都港区立御成門中学校

住所：〒105-0003

港区西新橋3-25-30

電話 03-3436-4074

FAX 03-3436-3552

## 交通

都営地下鉄三田線	御成門下車	徒歩2分（A5番出口）
東京メトロ日比谷線	神南町下車	徒歩7分（3番出口）
JR山手線・京浜東北線	新橋駅下車	徒歩15分
JR山手線・京浜東北線	浜松町駅下車	徒歩15分
都営地下鉄大江戸線・浅草線	大門下車	徒歩13分

都バス	浜95系統	御成門（品川車庫ー東京タワー）
都バス	橋86系統	御成門（目黒駅ー新橋）
都バス	東98系統	慈恵会医大前（等々力ー東京駅南口）

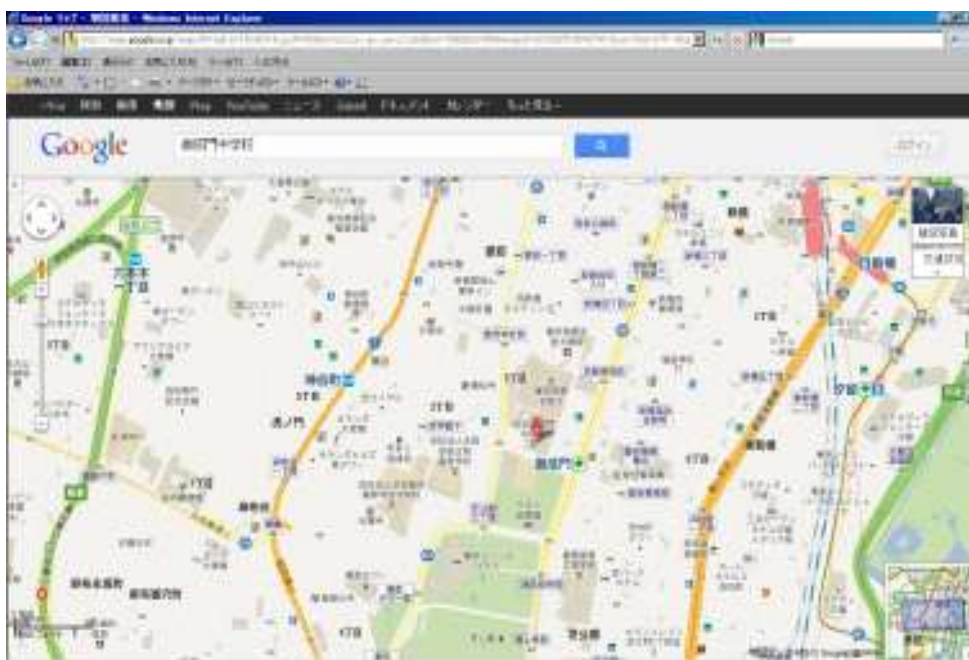

第24回 全国学校体育指導者実技講習会  
 中・高等学校兼特別支援学校対象部会  
 平成24年度東京都公立中学校保健体育実技講習・研究会

参加申し込み書（FAXまたは郵便による）

平成24年 月 日

送り先 住 所：〒123-0865  
 足立区新田3-34-2  
 足立区新田学園（足立区立新田中学校） 加藤 隆司 宛  
 電 話：03-3913-6665  
 （直通）：03-3911-1885  
 FAX：03-3913-6666

個人申し込み可

代表者氏名 \_\_\_\_\_

都県単位での複数申し込みで代表者がいる場合は、氏名の前に◎印をつけてください。

氏 名	勤 務 先	自 宅（連絡がつく電話だけでも可）
	名称	住所〒
	TEL	TEL
	名称	住所〒
	TEL	TEL
	名称	住所〒
	TEL	TEL
	名称	住所〒
	TEL	TEL